

FÖRSKOLEENKÄT 2009

Sammanställning av resultat

1. Om enkäten

Föräldraenkäten är en del i Vellinge kommuns kvalitetsuppföljning. Undersökningen genomfördes för tredje året i rad med likartade frågor vilket möjliggör jämförelser över tid.

Enkäten skickades ut till samtliga förskolor där de delades ut till föräldrar. Föräldrarna kunde välja att fylla i enkäten på kommunens hemsida eller att fylla i enkäten på papper och skicka in med frankerat svarskuvert. Vårdnadshavaren ombads besvara en enkät per barn.

Föräldrarna besvarade sju frågor om hur de upplever verksamheten. Detta var något färre frågor än föregående år. Det fanns också utrymme att lämna kommentarer.

Det var 957 föräldrar som vid sista svarsdatum (några förskolor fick förlängd svarstid) hade besvarat enkäten. Detta innebär att nästan hälften av alla föräldrar som har barn i förskola i Vellinge kommun skickade in svar. Svarsfrekvensen är något högre än 2008 vilket troligtvis beror på att enkäten under förra året endast fanns tillgänglig på hemsidan och inte i pappersform. Se bilaga 1 för enkäten.

Svarsfrekvens

	Antal barn (april 2009)	Antal svar	Svarsfrekvens (%)
Vellinge kommun totalt	1982	973	49%
Förskola			
Arken	27	13	48 %
Arrie	35	15	43%
Bruksparken	86	45	52%
Falsterbogården och falsterbovång	143	43	30%
Granvik	125	50	40%
Gyatrollet	55	28	51%
Herrestorp	170	79	46%
Kämpingestugan	49	37	76%
Montessoristugan i Gessie	24	15	63%
Månstorp	94	40	43%
Norrevång	98	49	50%
PärLAN	36	27	75%
Rängbågen	82	51	62%
Sandeplan	168	70	42%
Skanör och Skanörsgården	112	46	41%
Skanör-Falsterbo Montessori	67	29	43%
Solblomman	74	48	65%
Stora Hammar	125	69	55%
Södervång	79	45	57%
Vikenstugan	125	61	49%
Villa Lundia	64	39	61%
Ängdala	117	55	47%
Ö Grevie	27	18	67%

2. Resultat

Här nedan redovisas resultatet för varje frågeställning, både för kommunen som helhet och per förskola. För varje frågeställning redovisas också vilken skala som använts.

Föräldrarna fick för de flesta frågor ange på en femgradig skala hur väl de ansåg att respektive påstående stämde, där 1 betyder ”inte alls” och 5 betyder ”mycket väl”. Det genomsnitt som visas är alltså en siffra över hur väl föräldrarna instämmer i påståendet. Två frågor hade endast ja, nej och ingen åsikt som svarsalternativ. Frågan om barngruppens storlek använder skalan 1-5 för att ange ”för liten” respektive ”för stor”.

2.1. Barnets trivsel

Denna fråga är ny i undersökningen. Genomsnittet på 4,6 visar att de föräldrarna upplever att barnen trivs bra i förskolan. De förskolor som här får bäst resultat är Montessoristugan i Gessie och Villa Lundia.

I kommentarerna märks också att många barn trivs på sin förskola.

Vårt barn trivs jättebra där och på mornarna så skuttar hon glatt in på förskolan. (Ö Grevie)

Vårt barn trivs bra o vi är mycket nöjda med vår förskola, personalen o miljön är super! (Villa Lundia)

Genomsnitt Hur väl upplever du att ditt barn trivs i förskolan?

1 stämmer inte alls 2 3 4 5 stämmer väl överens

Vellinge kommun	4,6
Förskola	
Arken	4,8
Arrie	4,4
Bruksparken	4,7
Falsterbogården	4,1
Falsterboväng	4,2
Granvik	4,7
Gyatrollet	4,9
Herrestorp	4,5
Kämpingestugan	4,8
Montessoristugan i Gessie	5,0
Månstorp	4,6
Norrevång	4,6
Pärulan	4,4
Rängbågen	4,8
Sandeplan	4,3
Skanör, Skanörsgården	4,7
Skanör-Falsterbo Montessori	4,8
Solblomman	4,5
Stora Hammar	4,4
Södervång	4,5
Vikenstugan	4,7
Villa Lundia	5,0
Ängdala	4,6
Ö Grevie	4,6

Hur väl upplever du att ditt barn trivs i förskolan?

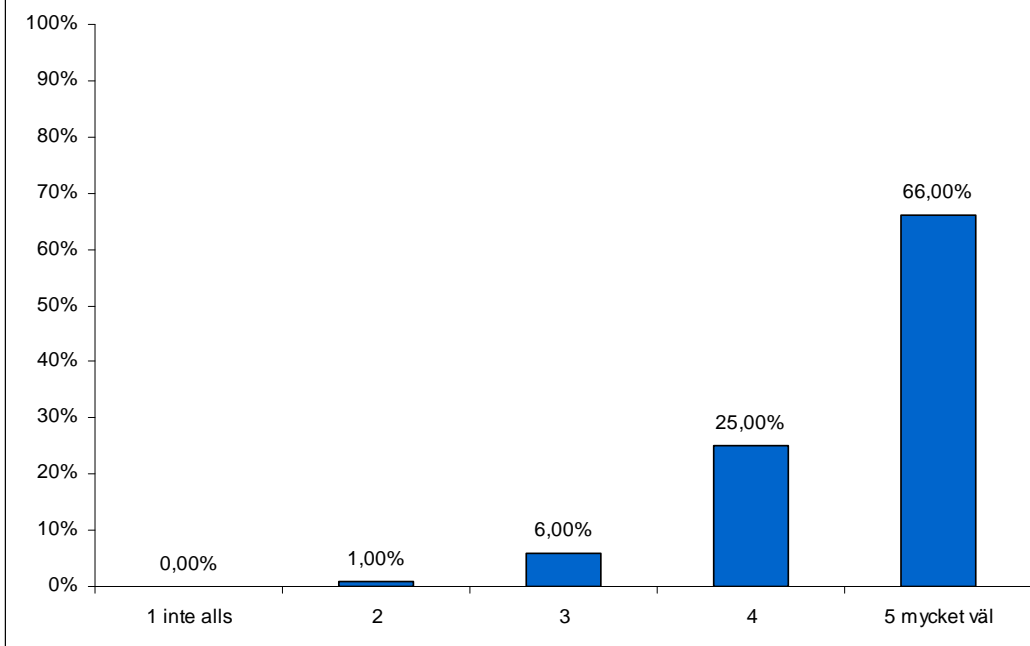

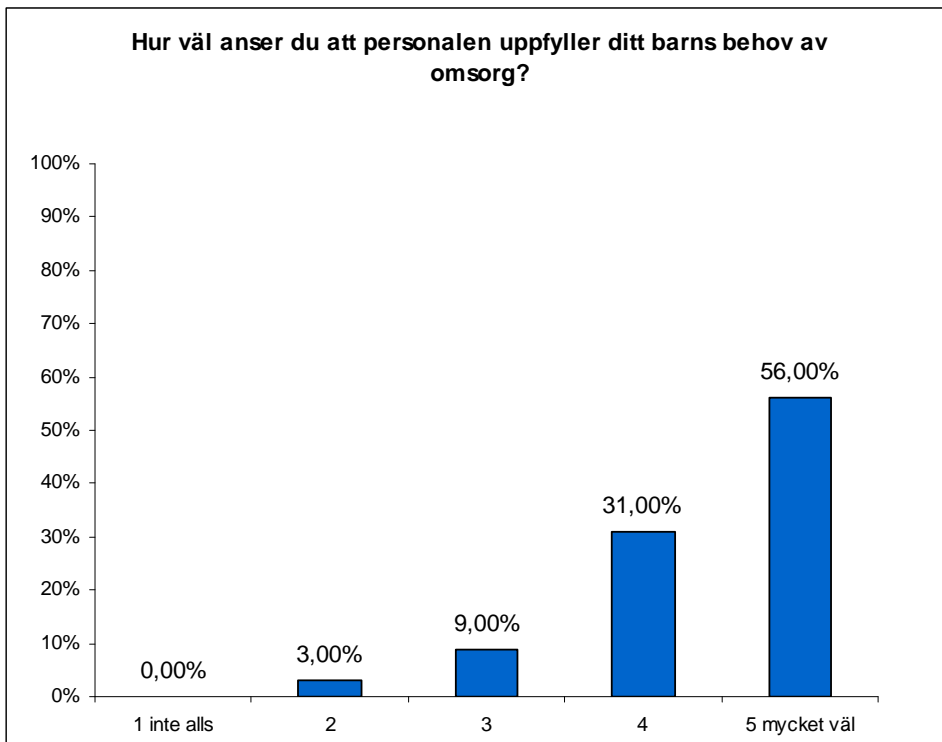

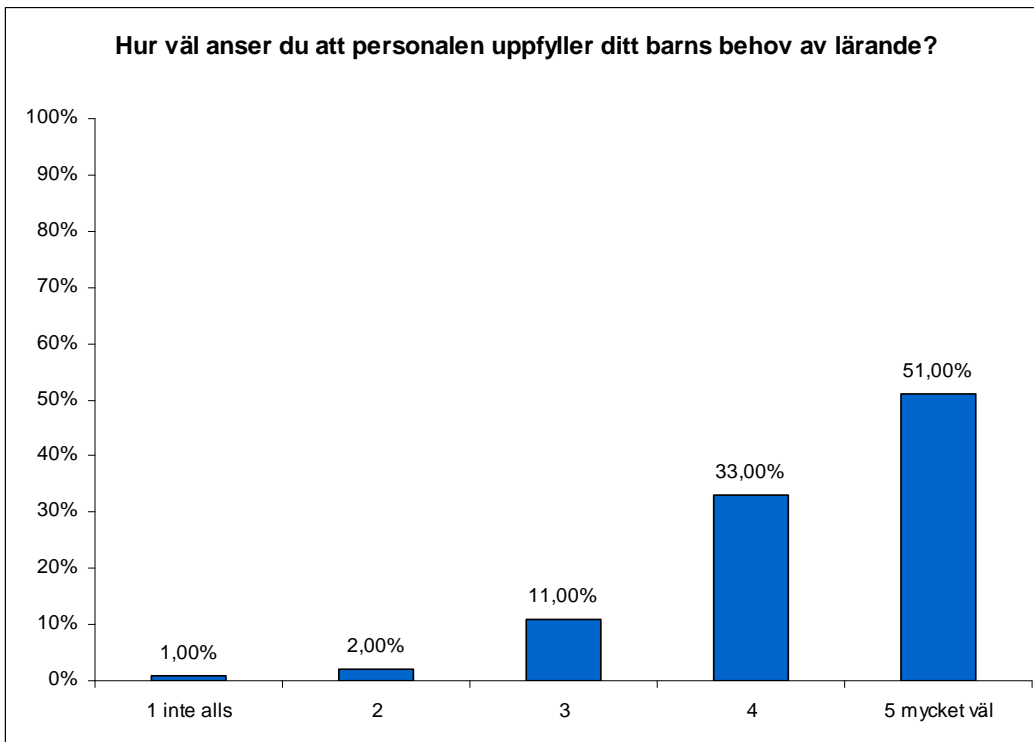

2.4 Information om barnets utveckling

Jämfört med förra årets undersökning uppger fler föräldrar, 76 procent, att de får tillräcklig information om barnets utveckling. Enkätsvaren visar dock att nästan var femte förälder inte upplever att de får tillräcklig information. Samtliga föräldrar som har barn på Montessoristugan i Gessie tycker att de får tillräcklig information om barnets utveckling.

Att föräldrarna överlag vill ha mer information märks också i fritextkommentarerna. Av 12 kommentarer innehåller 9 önskemål om bättre kommunikation och mer information, både vad gäller barnets utveckling och förskolan verksamhet i stort.

Skulle uppskatta mer info om vad de gör och hur de utvecklas. Ett utvecklingssamtal om året är för lite. Hade också gärna fått mer info om vad de gör på dagarna. (Falsterbovång)

Önskar dokumentation av mitt barns lärande. Allt från teckningar till anteckningar av tex första cykelturen till fotografier. (Granvik)

Om det är något jag skulle önska så är det lite mer feedback vad gäller mitt barns utveckling (Kämpingestugan)

Svar Upplever du att du får tillräcklig information om ditt barns utveckling?

	Ja	Nej	Ingen åsikt
Vellinge kommun (2008 års siffror inom parantes)	76% (72%)	18% (22%)	6% (6%)
Förskola			
Arken	92%	8%	0%
Arrie	73%	27%	0%
Bruksparken	69%	24%	7%
Falsterbogården	67%	33%	0%
Falsterbovång	30%	55%	15%
Granvik	78%	18%	4%
Gyatrollet	82%	11%	7%
Herrestorp	82%	10%	8%
Kämpingestugan	89%	8%	3%
Montessoristugan i Gessie	100%	0%	0%
Månstorp	93%	8%	0%
Norrevång	80%	10%	10%
PärLAN	93%	4%	4%
Rängbågen	82%	10%	8%
Sandeplan	70%	30%	0%
Skanör, Skanörsgården	76%	24%	0%
Skanör-Falsterbo Montessori	69%	28%	3%
Solblomman	92%	4%	4%
Stora Hammar	65%	22%	13%
Södervång	56%	33%	11%
Vikenstugan	74%	13%	13%
Villa Lundia	95%	5%	0%
Ängdala	65%	24%	11%
Ö Grevie	78%	17%	6%

2.5 Information om förskolans verksamhet

Årets undersökning visar på en positiv utveckling i fråga om information om förskolans verksamhet jämfört med förra året. Även här får Montessoristugan i Gessie det bästa omdömet av föräldrarna.

Tråkigt att man som förälder inte får info angående gruppens/avdelningens ihopslagning. (Månstorp)

Hade önskat att man fått mer information om vad de gör på dagarna mer pedagogiskt. Vad lär sig barnen? Känns ibland lite mycket som "förvaring". (Norrevång)

Mycket bra dialog med förskolan via Verksamhetsrådet. Jag upplever att personalen har blivit mer flexibla och lyhörda över föräldrars behov t.ex. i samband med hämtning/lämningsstider och generellt våra synpunkter vilket vi värdesätter mycket. (Pärulan)

Svar Upplever du att du får tillräcklig information om hur förskolans verksamhet fungerar?

	Ja	Nej	Ingen åsikt
Vellinge kommun (2008 års siffror inom parantes)	81% (72%)	15% (20%)	4% (8%)
Förskola			
Arken	92%	0%	8%
Arrie	80%	7%	13%
Bruksparken	98%	7%	4%
Falsterbogården	67%	33%	0%
Falsterbovång	55%	45%	0%
Granvik	88%	12%	0%
Gyatrollet	93%	7%	0%
Herrestorp	85%	10%	15%
Kämpingestugan	95%	5%	0%
Montessoristugan i Gessie	100%	0%	0%
Månstorp	80%	18%	3%
Norrevång	82%	14%	4%
Pärulan	85%	15%	0%
Rängbågen	90%	4%	6%
Sandeplan	56%	39%	6%
Skanör, Skanörsgården	74%	26%	0%
Skanör-Falsterbo Montessori	83%	14%	3%
Solblomman	94%	4%	2%
Stora Hammar	90%	6%	4%
Södervång	62%	33%	4%
Vikenstugan	75%	16%	8%
Villa Lundia	95%	5%	0%
Ängdala	80%	16%	4%
Ö Grevie	83%	11%	6%

2.6 Förskolans öppettider

Något färre föräldrar tycker att förskolans öppettider stämmer väl överens med familjens behov av barnomsorg jämfört med förra året. Genomsnittet är dock fortfarande högt. Högst genomsnitt har Gyatrollet och Vikenstugan.

I de 5 kommentarer som handlar om förskolans öppettider innehåller samtliga önskemål om mer flexibla tider.

Önskar att förskolan ska ha lite större förståelse för föräldrarnas arbetstider och att dessa kan ändras.
(Bruksparken)

Skulle vara bra med ett nattdagis i Vellinge! (Norrevång)

Genomsnitt Hur pass väl passar förskolans öppettider med din familjs behov av omsorg? (2008 års siffror inom parantes)

1 stämmer inte alls 2 3 4 5 stämmer väl överens

Vellinge kommun	(4,6) 4,7
Förskola	
Arken	4,8 (4,5)
Arrie	4,9 (5,0)
Bruksparken	4,4 (4,3)
Falsterbogården	4,6 (5,0)
Falsterbovång	4,6 (4,4)
Granvik	4,7 (4,6)
Gyatrollet	5,0 (5,0)
Herrestorp	4,6 (4,8)
Käppingestugan	5,0 (4,9)
Montessoristugan i Gessie	4,8 (4,7)
Månstorp	4,6 (4,8)
Norrevång	4,6 (4,6)
PärLAN	4,7 (4,3)
Rängbågen	4,5 (4,7)
Sandeplan	4,7 (4,8)
Skanör, Skanörsgården	4,6 (4,8 och 4,8)
Skanör-Falsterbo Montessori	4,2 (4,4)
Solblomman	4,1 (4,2)
Stora Hammar	4,7 (4,6)
Södervång	4,8 (4,8)
Vikenstugan	5,0 (4,7)
Villa Lundia	4,4 (4,5)
Ängdala	4,9 (5,0)
Ö Grevie	4,7 (4,8)

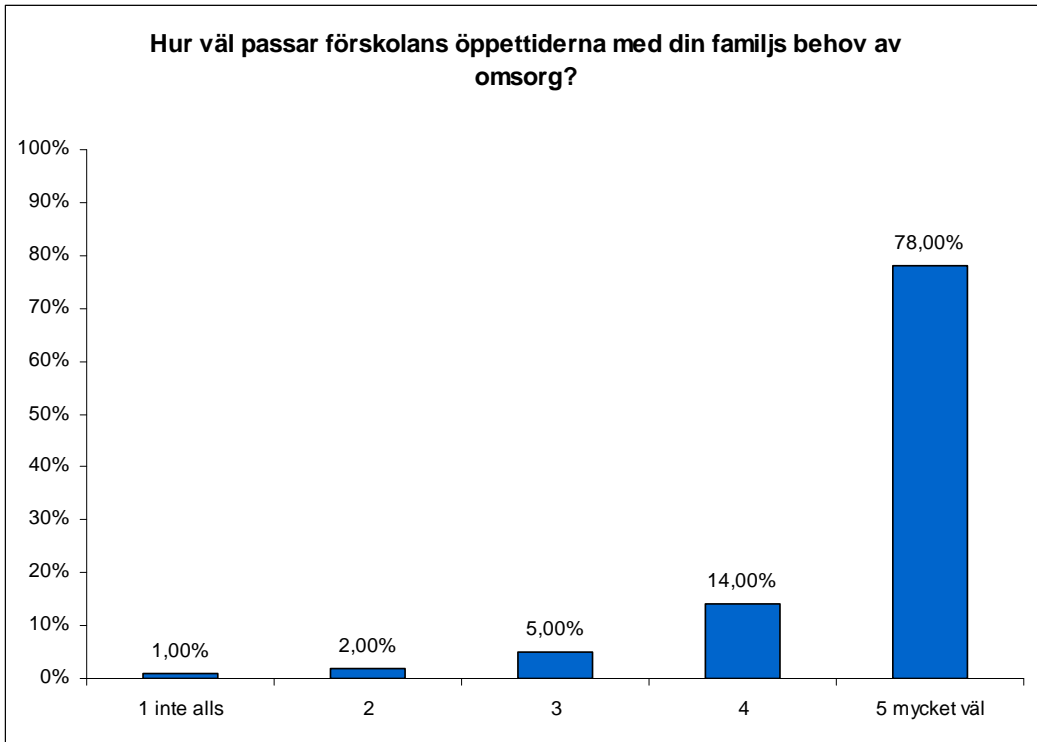

2.7 Barngruppens storlek

Notera att ett resultat kring 3 betyder att föräldrarna anser gruppen vara lagom stor. Genomsnittssiffran 2,4 innebär alltså att de flesta föräldrar upplever barngruppen som något för stor. Flera förskolor har dock resultatet 2,9.

Bland kommentarerna finns 18 stycken som berör gruppstorlek. Dessa handlar om att grupperna är för stora och att personalen inte räcker till.

För stora barngrupper i för små lokaler. (Herrestorp)

För stora barngrupper (men det är inget som personalen kan påverka). (Södervång)

Skulle vilja ha mer personal i barngrupperna vilket hade ökat omsorgen speciellt för de minsta barnen och möjliggjort utvecklande aktiviteter för de äldre barnen. (Ängdala)

Medelvärde Hur upplever du barngruppens storlek?

1 för stor

2

3

4

5 för liten

Vellinge kommun	2,4 (2,2)
Förskola	
Arken	2,9 (3,3)
Arrie	2,3 (2,7)
Bruksparken	2,7 (2,3)
Falsterbogården	2,4 (2,4)
Falsterbovång	2,2 (2,0)
Granvik	2,0 (1,5)
Gyatrollet	2,8 (2,7)
Herrestorp	2,1 (1,9)
Kämpingestugan	2,9 (2,9)
Montessoristugan i Gessie	2,9 (3,0)
Månstorp	2,2 (1,4)
Norrevång	2,2 (2,0)
PärLAN	2,6 (2,7)
Rängbågen	2,8 (2,5)
Sandeplan	2,1 (1,7)
Skanör, Skanörsgården	2,6 (1,8 och 1,2)
Skanör-Falsterbo Montessori	2,9 (2,8)
Solblomman	2,6 (2,6)
Stora Hammar	2,0 (2,0)
Södervång	2,4 (2,6)
Vikenstugan	2,2 (2,0)
Villa Lundia	2,6 (2,8)
Ängdala	2,3 (2,2)
Ö Grevie	2,6 (2,9)

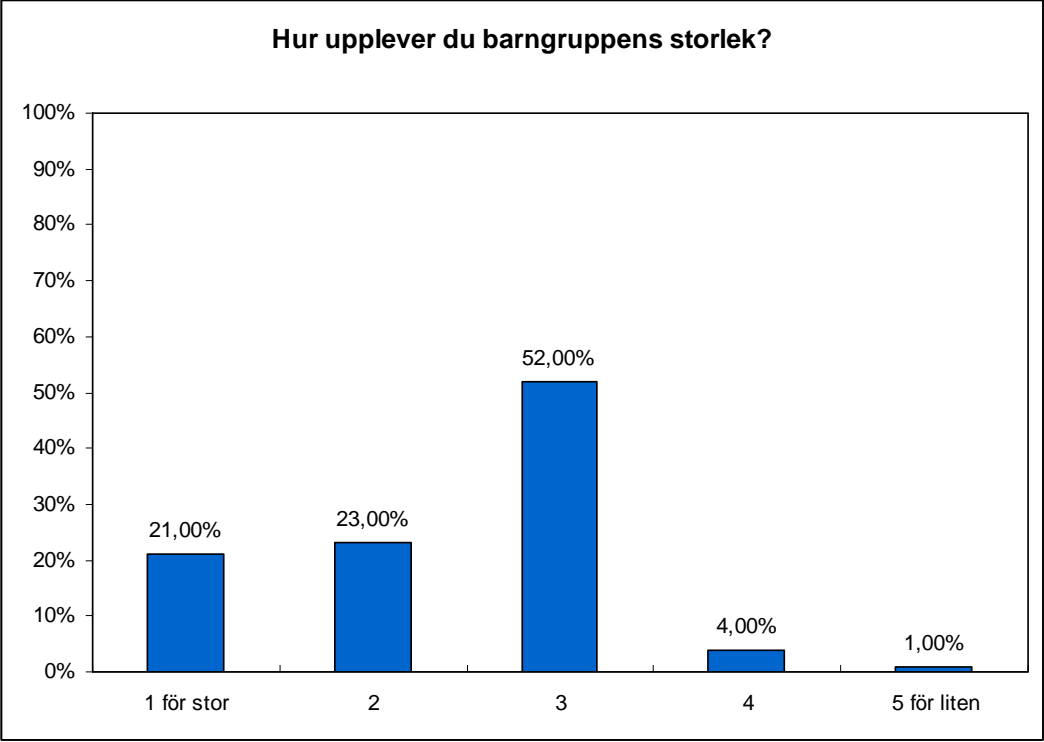

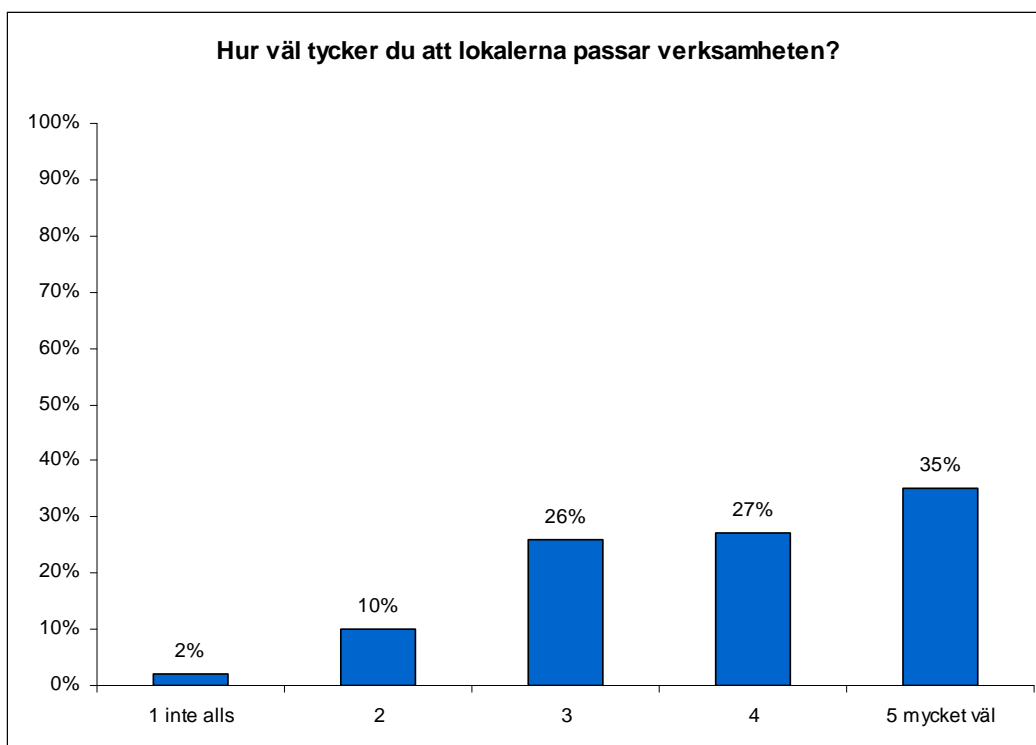

2.9 Kommentarer

Många föräldrar har också skrivit kommentarer. Några exempel har redovisats under respektive fråga. Vilka ämnen kommentaren handlar om och om de var positiva eller negativa redovisas i tabellen nedan.

Kommentarer

Ämne	Positiva	Negativa
Aktiviteter	-	14
Gruppstorlek	-	18
Kommunikation/information	3	9
Lokal, utemiljö och städning	5	24
Mat	8	4
Nöjdhet med förskola	31	5
Personal	46	6
Syskonförtur	-	4
Öppettider	-	6

Kommentarerna om syskonförtur handlar om ökade möjligheter till detta. Många önskar också fler aktiviteter.

Mycket positivt med alla aktiviteter! (Solblomman)

Jag hade upplevt det som positivt om resurser hade funnits för att kunna göra fler små utflykter. (Vikenstugan)

För lite aktiviteter utanför dagiset. (Norrevång)

3. Slutsatser

Årets resultat stämmer väl överens med föregående års resultat. Undersökningen visar att föräldrarna överlag är nöjda med förskolan. Den förskola som får bäst omdöme på flest frågor är Montessoristugan i Gessie.

Det område som får sämst omdöme är hur väl lokalerna passar verksamheten. Detta märks också i kommentarerna.

Fråga 1 . Hur gammalt är ditt barn?

Endast ett svar

- Under 1 år 1-2 år 3-4 år 5-6 år

Fråga 2 . Vilken är ditt barns förskola?

Endast ett svar

- | | | |
|------------------------------------------|------------------------------------------------------|---------------------------------------|
| <input type="checkbox"/> Arken | <input type="checkbox"/> Montessoristugan i Gessie | <input type="checkbox"/> Solblomman |
| <input type="checkbox"/> Arrie | <input type="checkbox"/> Månstorp | <input type="checkbox"/> Stora Hammar |
| <input type="checkbox"/> Bruksparken | <input type="checkbox"/> Norrevång | <input type="checkbox"/> Södervång |
| <input type="checkbox"/> Falsterbogården | <input type="checkbox"/> Pärlan | <input type="checkbox"/> Vikenstugan |
| <input type="checkbox"/> Falsterbovång | <input type="checkbox"/> Rängbågen | <input type="checkbox"/> Villa Lundia |
| <input type="checkbox"/> Granvik | <input type="checkbox"/> Sandeplan | <input type="checkbox"/> Ängdala |
| <input type="checkbox"/> Gyatrollet | <input type="checkbox"/> Skanör | <input type="checkbox"/> Ö Grevie |
| <input type="checkbox"/> Herrestorp | <input type="checkbox"/> Skanör-Falsterbo Montessori | |
| <input type="checkbox"/> Kämpingestugan | <input type="checkbox"/> Skanörsgården | |

Fråga 3 . Hur väl upplever du att ditt barn trivs i förskolan?

Endast ett svar

- 1 inte alls
 2
 3
 4
 5 mycket väl

Fråga 4 . Hur väl anser du att personalen uppfyller ditt barns behov av omsorg?

Endast ett svar

- 1 inte alls
 2
 3
 4
 5 mycket väl

Fråga 5 . Hur väl anser du att personalen uppfyller ditt barns behov av lärande?

Endast ett svar

- 1 inte alls
 2
 3
 4
 5 mycket väl

Fråga 6 . Upplever du att du får tillräcklig information om ditt barns utveckling?

Endast ett svar

- Ja Nej Ingen åsikt

Fråga 7 . Upplever du att du får tillräcklig information om förskolans verksamhet?

Endast ett svar

- Ja Nej Ingen åsikt

Fråga 8 . Hur väl passar förskolans öppettiderna med din familjs behov av barnomsorg?

Endast ett svar

- 1 inte alls
 2
 3
 4
 5 mycket väl

Fråga 9 . Hur upplever du barngruppens storlek?

Endast ett svar

- 1 för stor
 2
 3
 4
 5 för liten

Fråga 10 . Hur väl tycker du att lokalerna passar verksamheten?

Endast ett svar

- 1 inte alls
 2
 3
 4
 5 mycket väl

Fråga 11 . Övriga kommentarer

Skriv dina kommentarer nedan.

Tack för din medverkan!