

ANVISNINGAR OCH FÖRKLARINGAR

Arbetena får inte påbörjas innan starbesked har lämnats eller annat överenskommit med avdelningen för Tillväxt och samhällsbyggnad.

Kommunen debiterar enligt särskild taxa för hanteringen av ansökan om lov m m.

Obs! Glöm inte att skriva under ansökan.

Blanketten består till stor del av kryssrutor. Endast ett kryss ska markeras i varje stycke. Om flera alternativ är möjliga markera det som överväger.

Sökanden är den som undertecknar blanketten och till vilken kommunens faktura för lovet kommer att ställas.

Byggherre är den som för egen räkning utför eller låter utföra projekterings-, byggnads-, rivnings- eller markarbeten.

Kontaktperson Med kontaktperson avses den person som kan lämna kompletterande uppgifter om detta ärende.

Ärende Här anges det huvudsakliga ändamålet med denna ansökan.

Nybyggnad Uppförande av en ny byggnad eller flyttning av en tidigare uppförd byggnad till en ny plats.

Tillbyggnad Ändring av en byggnad som innebär en ökning av byggnadens volym.

Ombyggnad Ändring av en byggnad som innebär att hela byggnaden eller en betydande och avgränsad del av byggnaden påtagligt förnyas.

Ändring av byggnad En eller flera åtgärder som ändrar en byggnads konstruktion, funktion, användningssätt eller utseende.

Byggnad Här anges vilken typ av byggnad ansökan avser.

Enbostadshus är ett friliggande bostadshus med en bostadslägenhet.

Areauppgifter Se särskilda skisser nedan som visar hur dessa beräknas.

Vid behov kan beskrivning av projektet och eventuella förtydliganden skrivas på särskilt papper.

AREABEGREPP

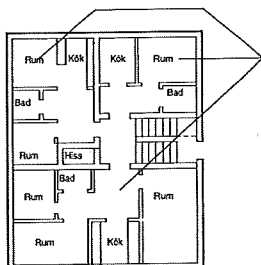
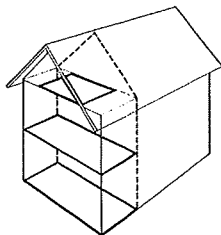
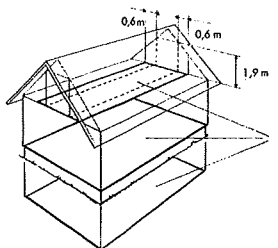
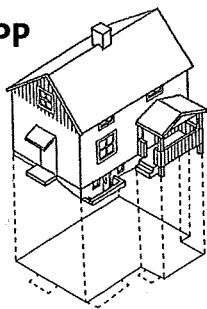

I samarbete med Sveriges Kommuner och Landsting
SKL Kommunus P-330 055 sv 3 K010 11-05
© Copyright

BYGGNADSAREA

Area som en byggnad upptar på marken, inklusive utkragande byggnadsdelar som väsentligt påverkar användbarheten av underliggande mark. (Komplementbyggnader ingår i byggnadsarean)

BRUTTOAREA

Area av mätvärda delar av våningsplan, begränsad av omslutande byggnadsdelars utsida eller annan för mätvärdhet angiven begränsning. (Det är summan av bruttoarean i byggnadens våningsplan som ska anges)

TILLKOMMANDE BRUTTOAREA

Vid tillbyggnad räknas bara tillkommande area.

BOSTADSAREA (Boarea)

Bostadsarean är utrymmen ovan mark inrättade för boende, begränsad av omslutande väggars insida eller annan för mätvärdhet angiven begränsning. (det är summan av bostadsarean i byggnadens lägenhet som ska anges).